



智慧派车平台

Intelligent dispatching cars Software introduction

1. 软件简介
2. 派车流程
3. 功能特点
4. 数据统计
5. 精细化价值



PART 01

软件简介





开发背景

Development background

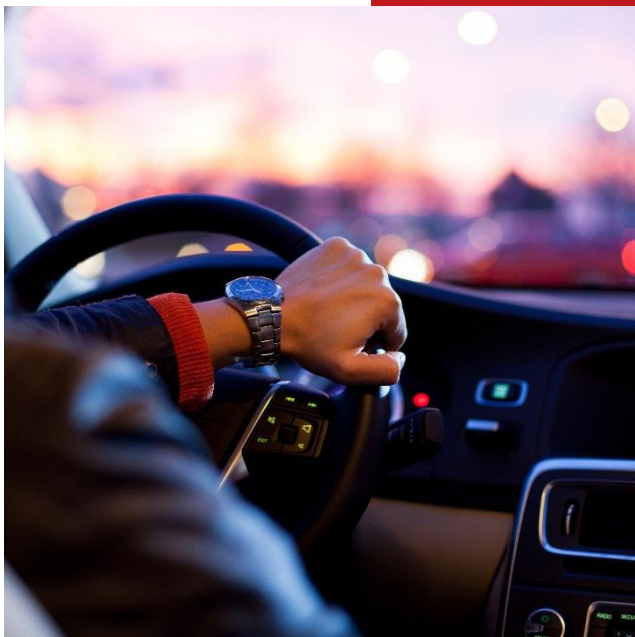

政策

中国自1993年起进行公车使用改革。2014年7月16日，公车改革正式启动。

技术

利用云计算和移动互联网技术，创新方法，不断提升公务用车管理的能力和水平。

目的

公务用车管理更便捷、更高效。

意义

积极顺应发展趋势，以“如何做好新形势下后勤保障”为课题进行研究，更好的保障公务工作的开展。





平台特点

Send someone advantage



基于云计算的强大后台支撑

保证平台的稳定性，随时随地方便使用。管理人员可随时通过后台新增、删除、查询、下载相关数据，数据可按部门查询、按月查询、按年查询、按司机姓名查询、按车查询



便捷移动App

用户可以通过App随时随地，移动办公，提升搬运效率。

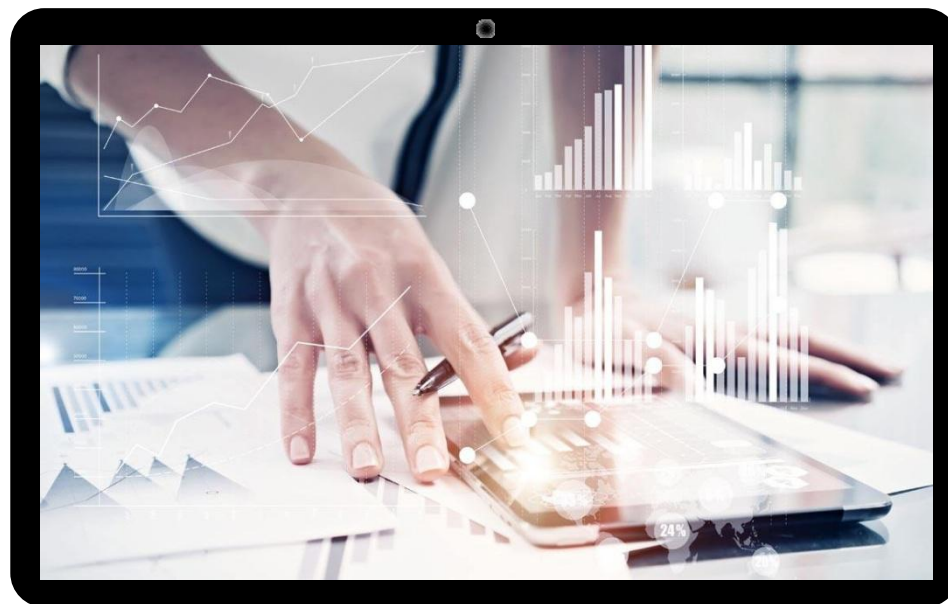



PART 02

派车流程





系统功能

System function

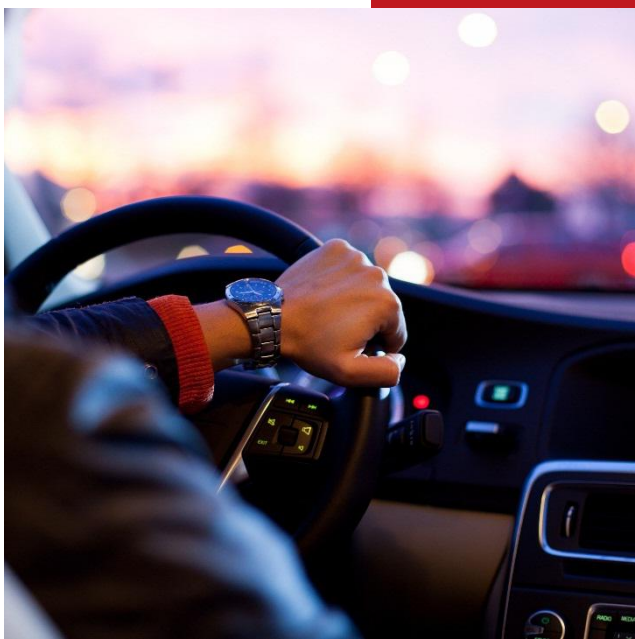

系统化管理：

系统包含了公务用车的申请、审批、派车、出车所有环节，真正实现了公务用车的系统化、无纸化管理。

费用核算：

实现费用分部门、分车、分时核算。

精细化管理：

根据管理需要，对公务用车可以按时间、部门、车辆、司机进行实时查阅和分析，实现精细化管理。

司机考核：

为专职司机的考核提供精确的数据，解决了专职司机考核难得问题。





派车流程介绍

Send car flow introduction



派车申请



申请人使用手机App在线发
起用车申请

领导审批

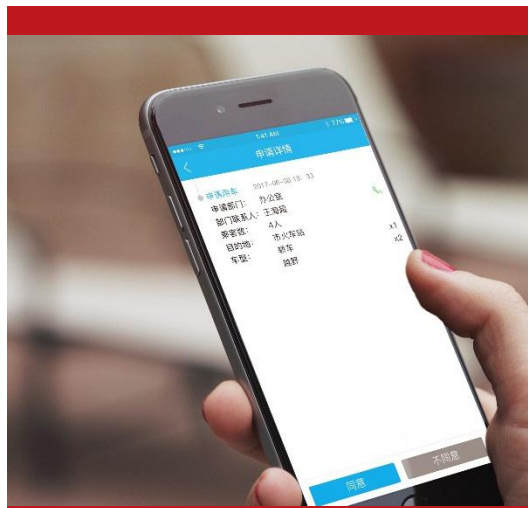

领导收到推送消息，通过App
在线审批，审批通过后，系统
自动给车队长推送消息

车队长派车



车队长收到派车需求，选择
车辆，指派司机。

司机出车

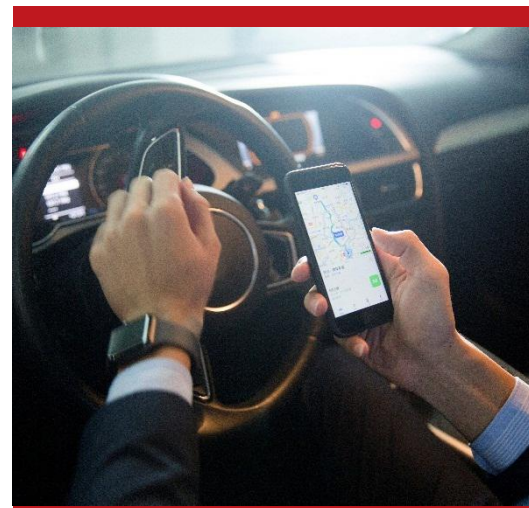

司机接收到推送消息，查看
详情，开始行程。





派车申请

Send someone to apply for



查看可用车辆

查看剩余空闲车辆，选择车型。可
查看出车中的车辆、空闲车辆，便
于申请人选择车辆。



申请人信息

系统自动获取申请人员姓名、所属
部门。



申请信息

填写乘客数量、目的地、用车时间



选择审批人

选择审批领导，提交用车申请。





领导审批

Leadership approval



消息提示

申请人提交后，领导手机及时收到申请信息，手机会收到推送提示。

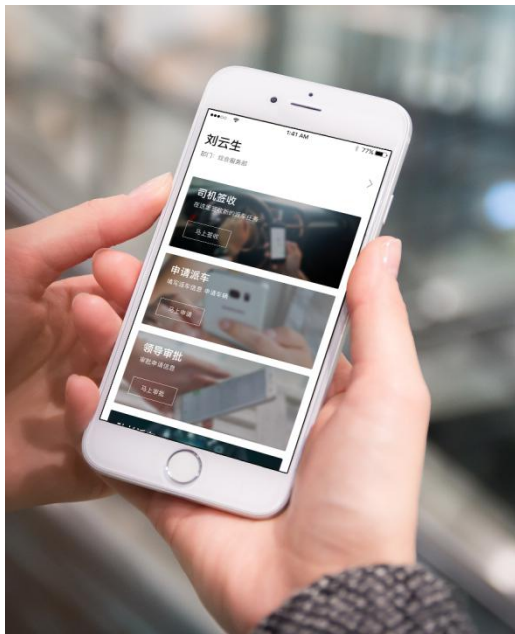

审批

用手机App进行用车审批，同意/不同意,支持在线签字。

电子签名

电子签名，更加严谨的审核机制，更加完成的工作流程。





车队长派车

Car captain

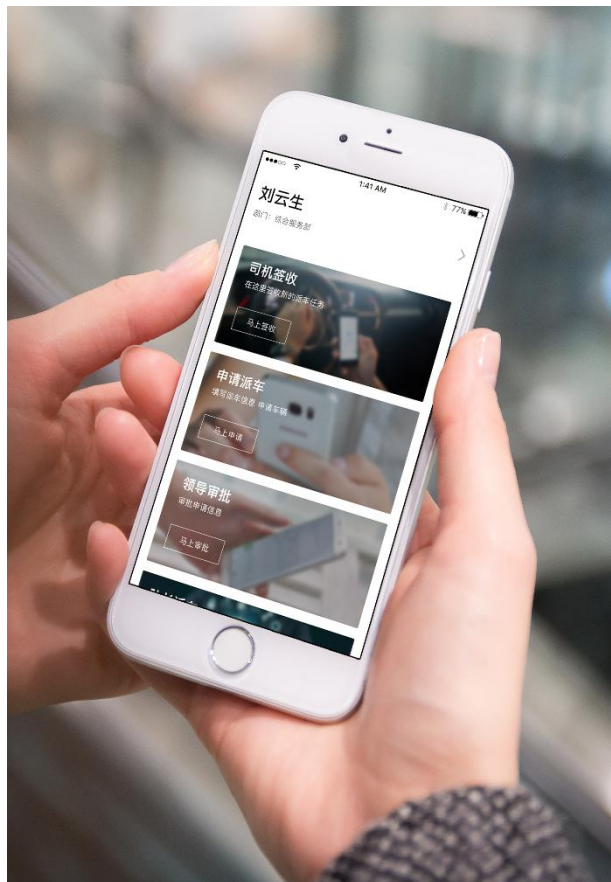

队长派车

车队长收到派车需求，根据需求选择车辆，指派空闲司机进行出车。





司机签收

The driver of the car



司机签收

司机收到出车任务，
查看任务详情



行程开始

系统自动获取开始行程时间、开始公里数



行程结束

出车任务结束，司机
需要手动填写结束公里数。



行程记录

系统自动记录本次用车时间、行驶公里数、
油耗金额等所有相关数据





司机出车



司机在行程开始前及结束时，均需拍照，系统自动在照片上添加水印。

行程开始

行程结束

拍照水印



只能现场拍照

照片自动加水印

自动获取：上次结束公里数

行程开始：自动获取当前GPS位置

行程结束：自动获取当前GPS位置





PART 03

功能特点





行程暂停

暂停当前任务，去执行其他任务后，继续完成原有任务。





紧急公务

不需要申请、审批、车队派车，司机直接出车。



马上出车

- 紧急公务主要用于，紧急情况下需要用车，省略了申请、审批和派车，而由驾驶员直接出车。这种情况下可直接拨打给司机进行出车。
- 紧急公务功能，需要分配给驾驶员相应权限才能使用，
- 节省了部分流程，更快速，又能保证用车历史记录完整性





省行监管

各分支机构用车情况，一目了然，提高省行的监控力度和效率。



省行

分行A

分行B

分行C

分行D

分行F

分行G

分行...

按时间

按部门

按车牌

按司机

按目的地

按公里数

按油费

.....





轨迹查询

需安装车载GPS设备，才能使用该功能。



PC端查询

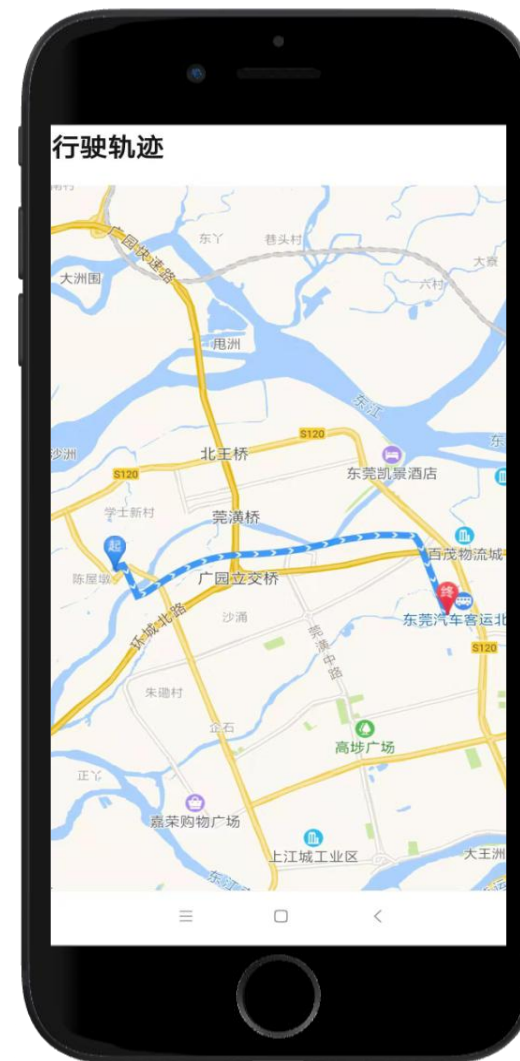

手机端查询





汽车维修

需拍摄维修前后照片以及所用材料照片。



汽车维修

维修前后照片

所用材料照片

维修费用、类型

维修人、日期

维修记录查询





汽车保养

车辆保养历史查询。



汽车保养

- 01 添加保养车辆
- 02 记录保养类型、费用
- 03 记录保养人、日期
- 04 保存保养现场照片
- 05 保养历史查询



车辆年检

到期自动提醒。



汽车年检

A

添加年检车辆

B

设置提醒时间

C

到期自动提醒

D

保存年检照片

E

年检时间轴





汽车保险

到期提醒，保障用车安全。



汽车保险

到期提醒

A

保费金额

B

保险公司

C

保险类型

D

保险单号

E





PART 04

数据统计





绩效统计

Performance statistics



单位：公里

2017年度驾驶员绩效

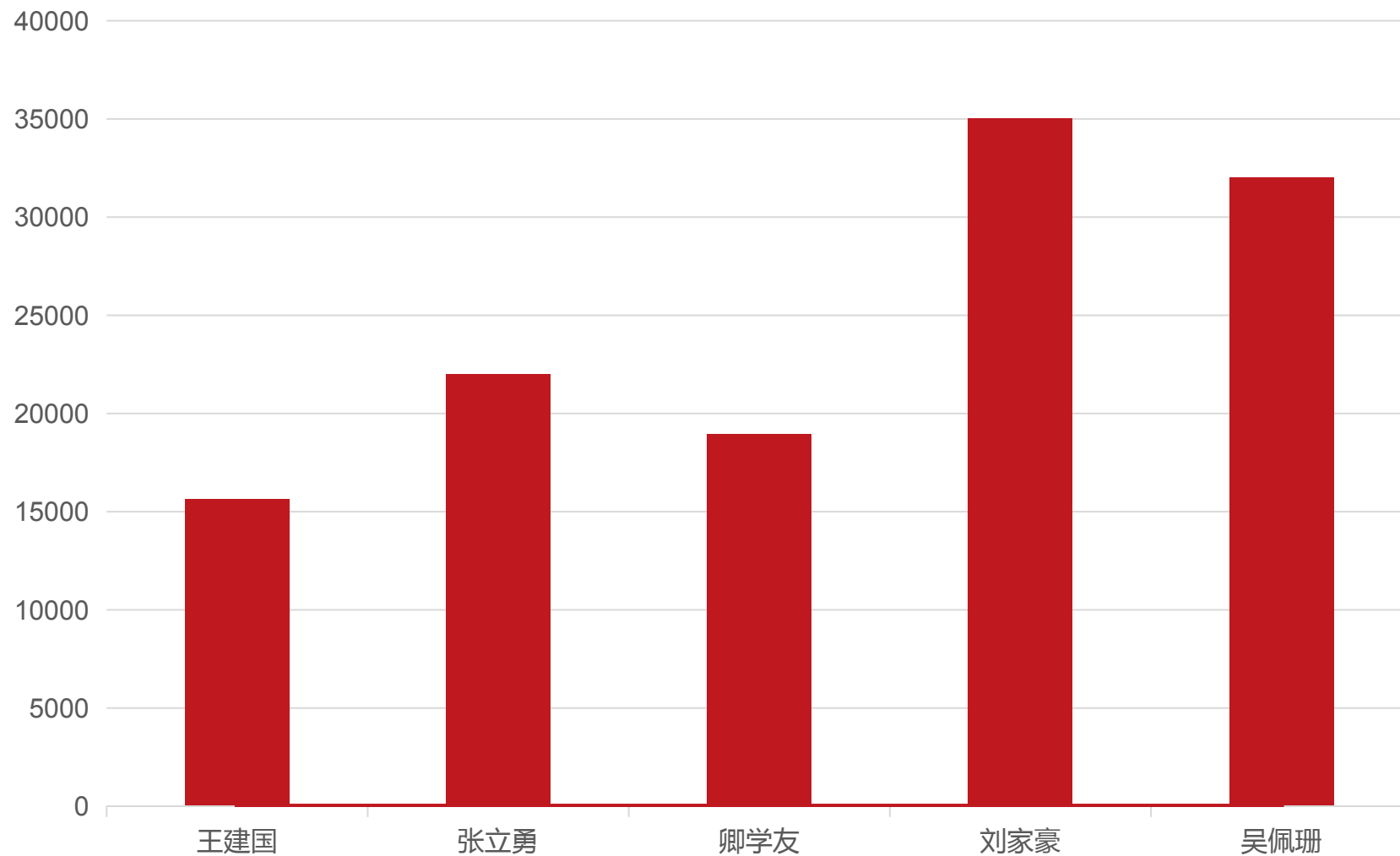



行驶公里数统计

Statistics of Driving Kilometers



车辆行驶公里数

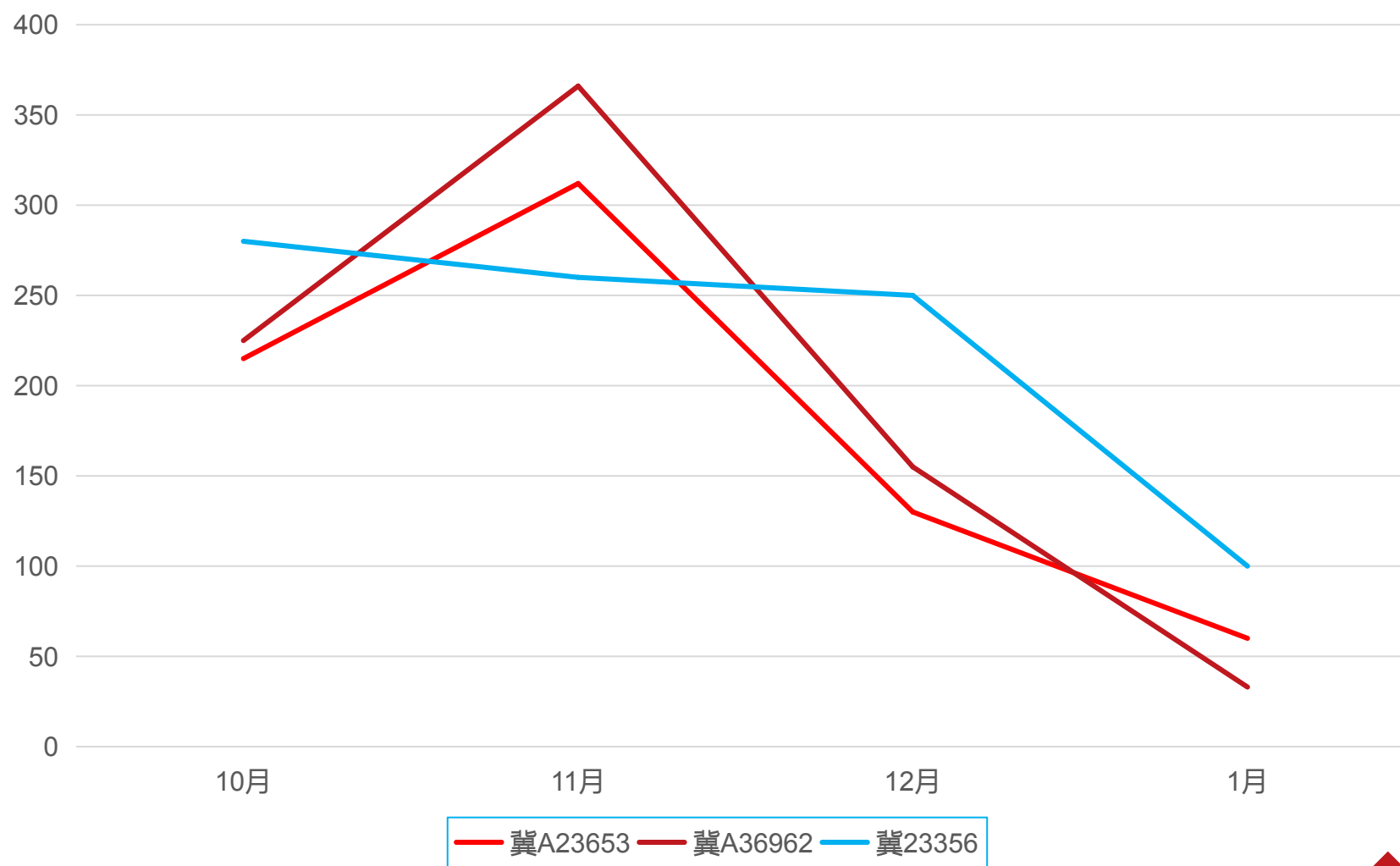



用车费用统计

Statistics of vehicle expenses



用车费用 (元)

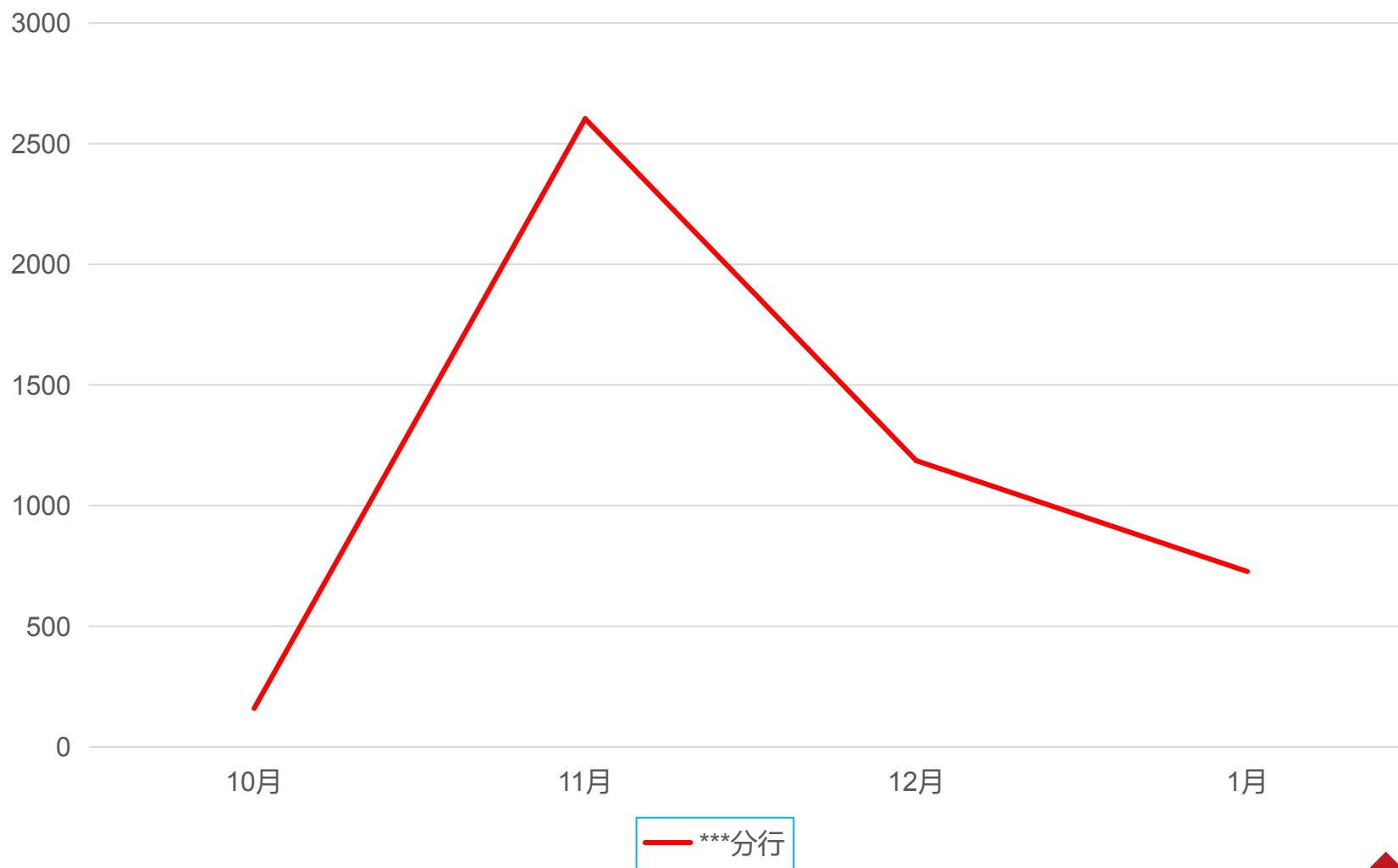



ETC费用统计

Etc expense statistics

ETC费用（元）

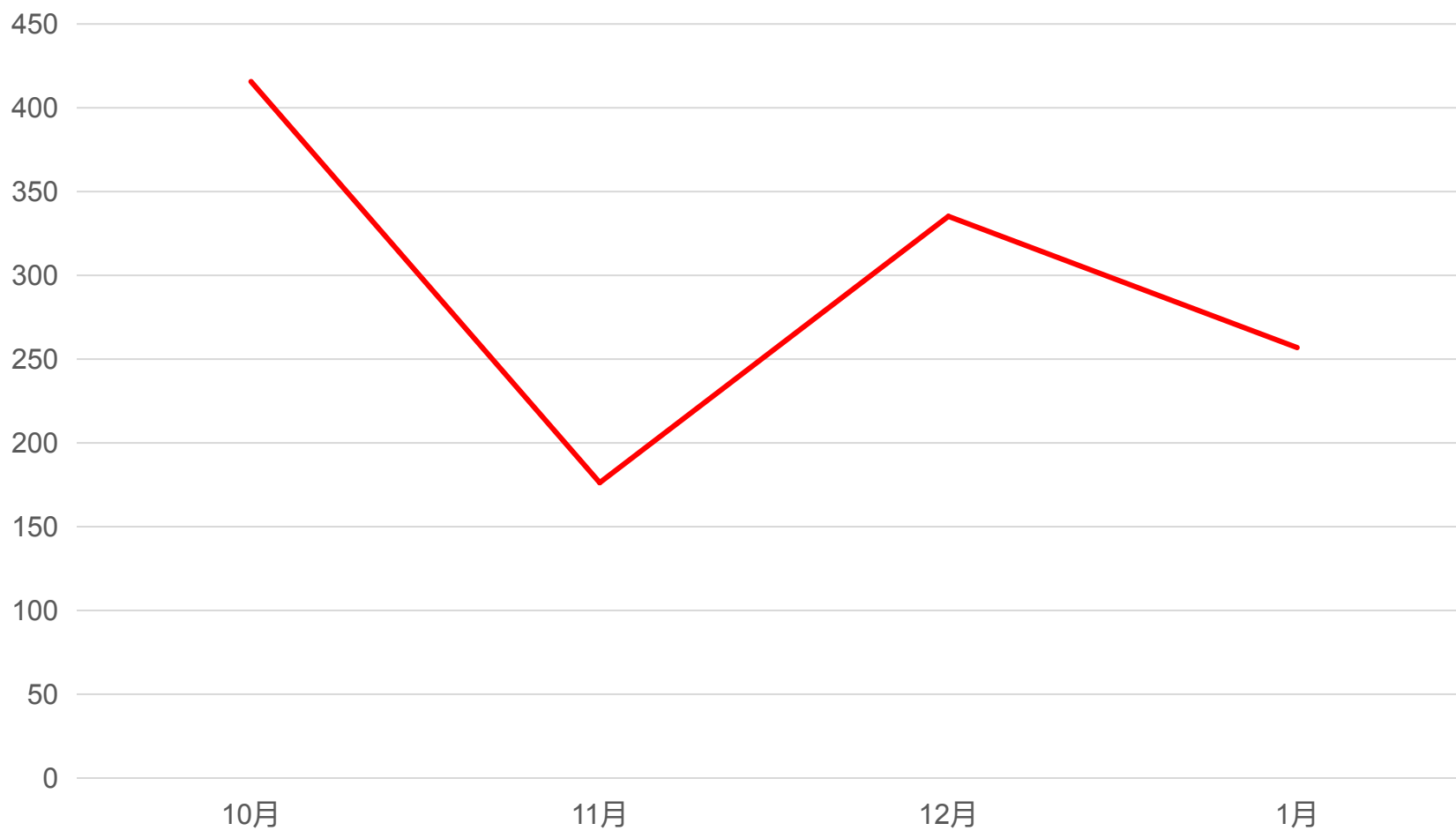

***分行





申请加油

Application for refueling



车辆加油

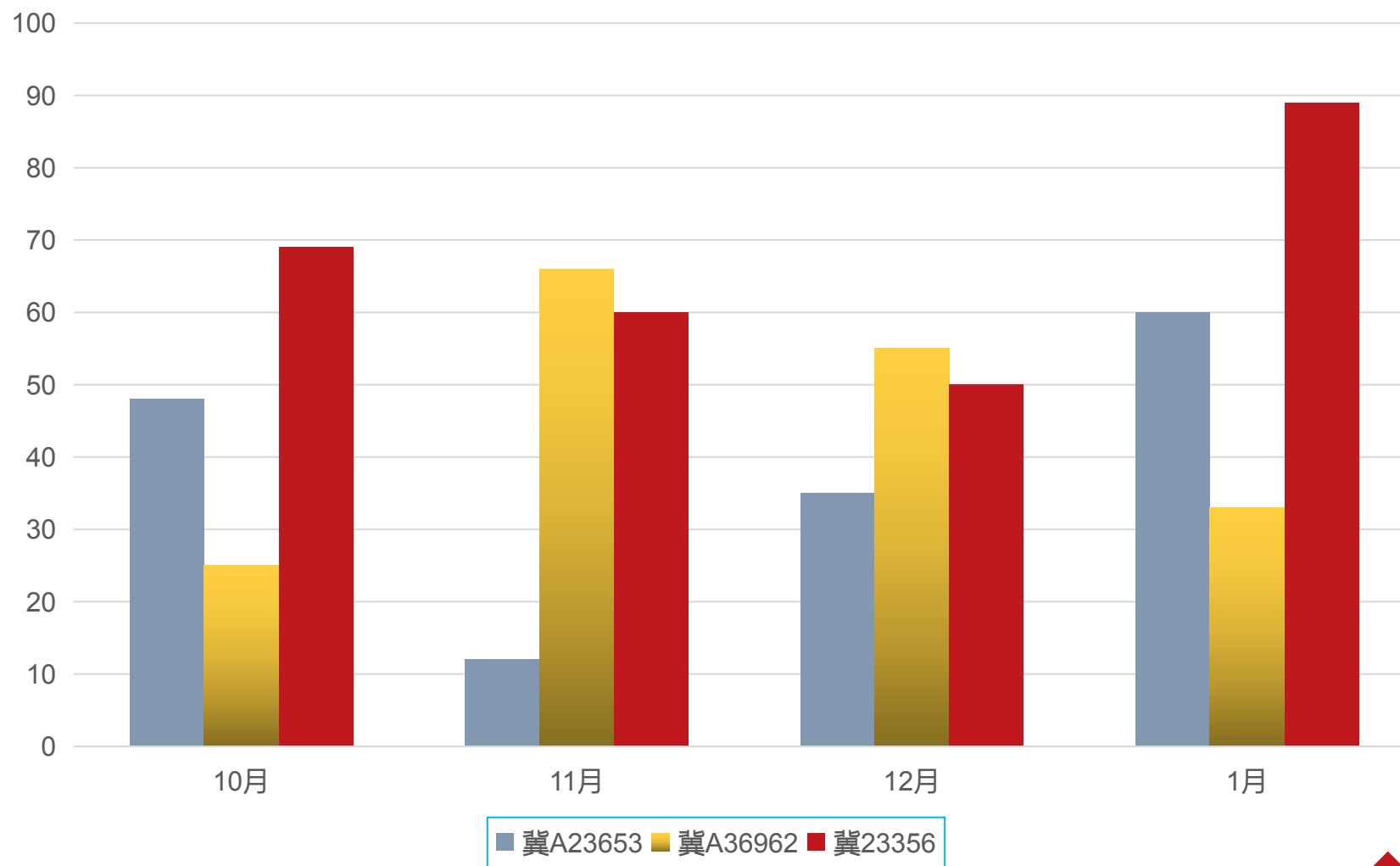



百公里油耗

Fuel consumption statistics



百公里油耗 (升)

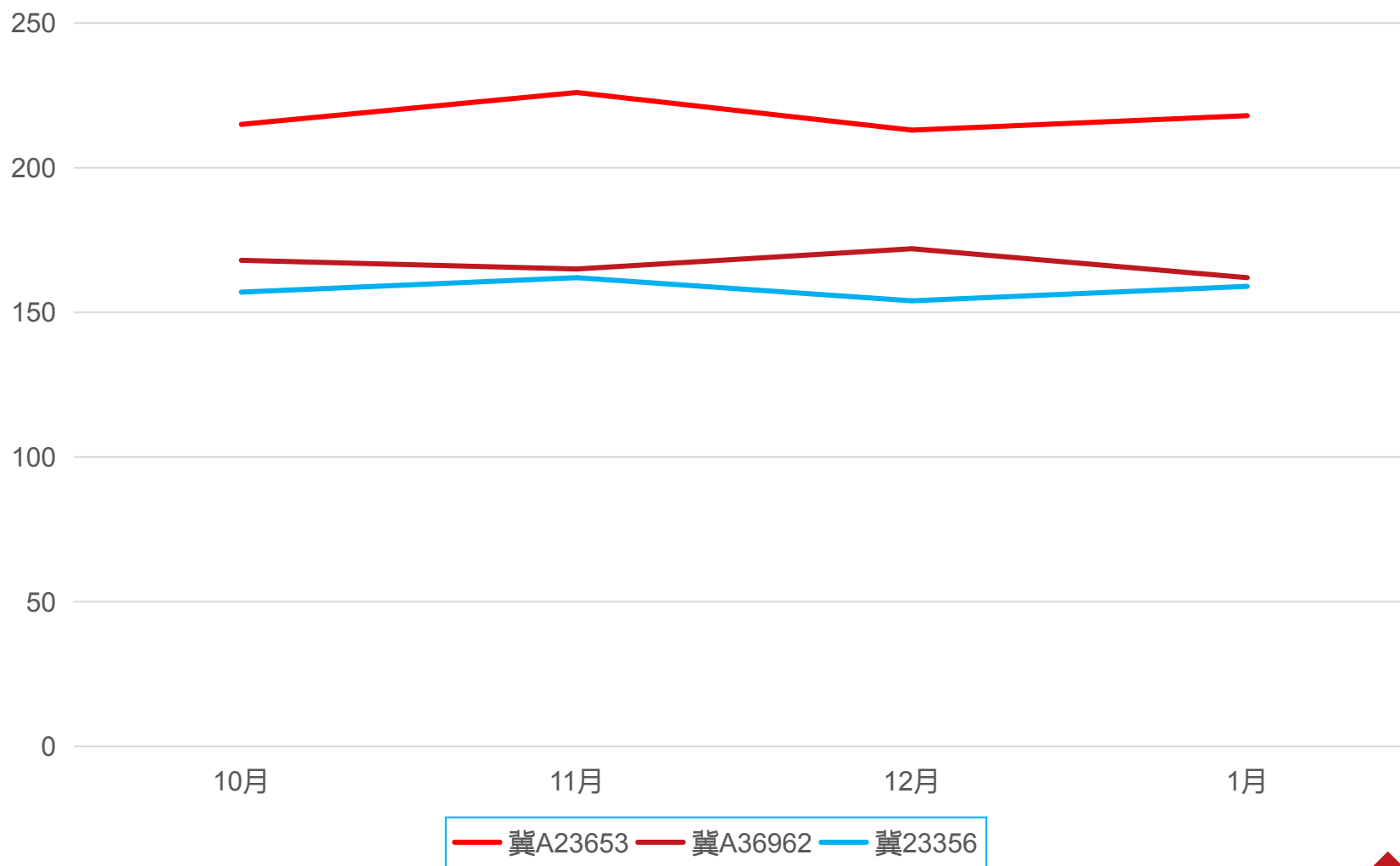



PART 05

精细化价值





精细化管理价值

符合巡视及稽核检查的各项要求



合规运营

符合总行车改，中央八项规定中对公车管理的相关要求，满足巡视检查和稽核工作检查的要求。



改变传统的派车管理模式

无需电话、派车单、纸质等级等环节，更快捷、更高效。



系统化、无纸化

系统自动维护申请人、车队队长、审批人、司机的联系方式，便捷拨号，公务用车全程无纸化



公务派车7*24小时

员工可以通过APP随时随地，移动办公，提升效率。（7*24小时）

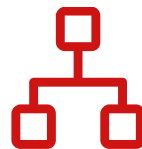

分部门核算

管理人员可随时通过后台维护相关数据，可按部门查询、按月查询、按年查询、按司机姓名查询、按车查询，统计相关数据。



单车核算

可以按照每辆车进行单车核算其行驶里程和油耗，分析曲线和折线图标等。



公里数燃油费

对油价进行实时维护，车辆公里数及燃油是相关联的数据，管理人员可随时通过后台统计相关数据。



ETC费用

可按照年度、季度、月度、周等统计查询ETC费用及相关数据，更精确的做好高速通行费用掌控。



司机考核

驾驶员可以通过APP随时随地办公，移动办公，查看自己的相关数据，年终可以统计出综合报表进行绩效考核。





公司资质

自主研发，注重服务和体验



高新技术企业证书



软件著作权证书





典型案例

符合巡视及稽核检查的各项规范要求



中国银行 河北省分行

河北分行 全辖使用。



中国银行·河北省分行

中国银行 黑龙江省分行

黑龙江分行



中国银行·黑龙江省分行

江苏中设集团股份有限公司

A股 | 中设股份 002883.SZ



江苏无锡·中设集团



联系方式



公开课

官网：<http://www.inhetec.com>

微信：inhe1819

技术：186 3111 0879 186 3116 7699

商务：186 3119 7866 0311-66032287

APP下载



智慧派车

河北银合科技有限公司

Hebei Inhetec Co.,Ltd

感谢聆听

Thank you for listening